



# MONTHLY MEMBERSHIP PROGRESS REPORT

District 356 A

Results as of: 11/30/2017

GMT: CHUL-JAE LEE

장소 REPUBLIC OF KOREA

현장지역 GMT

클럽			
결과- 2017-2018			
사분기	신생클럽 목표	신생클럽	해산된 클럽
7월/8월/9월	0	0	0
10월/11월/12월	0	0	0
1월/2월/3월	0	0	0
4월/5월/6월	1	0	0

회원 1인당			
결과- 2017-2018			
사분기	회원 순증가 목표	실제 회원증강	실제 퇴회 회원 수(전출입 포함)
7월/8월/9월	-70	276	178
10월/11월/12월	80	70	56
1월/2월/3월	10	0	0
4월/5월/6월	150	0	0

목표 및 누적 신생클럽 수

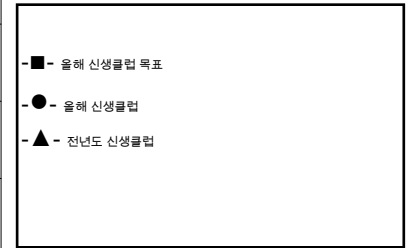
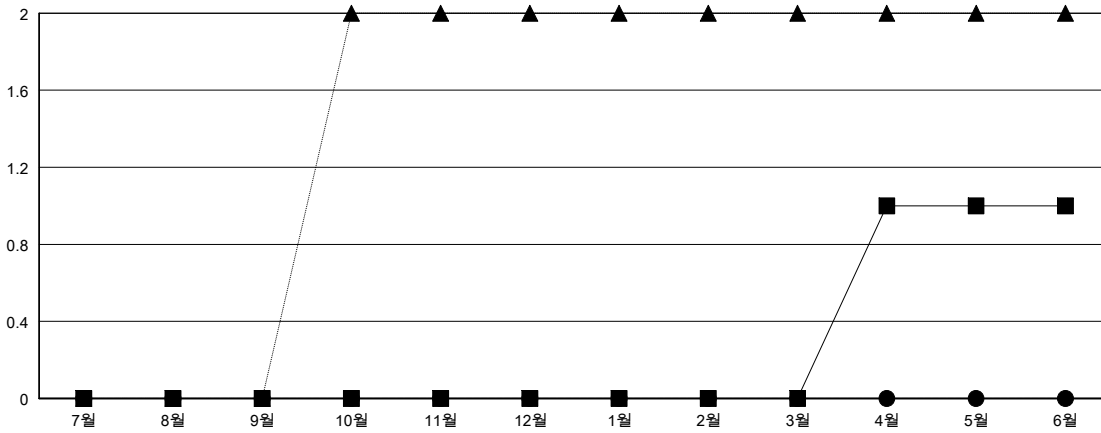

목표 및 누적 회원수

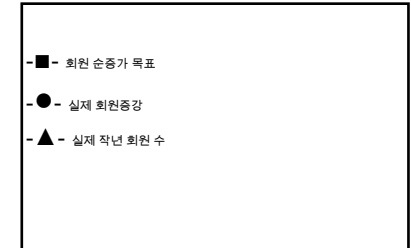
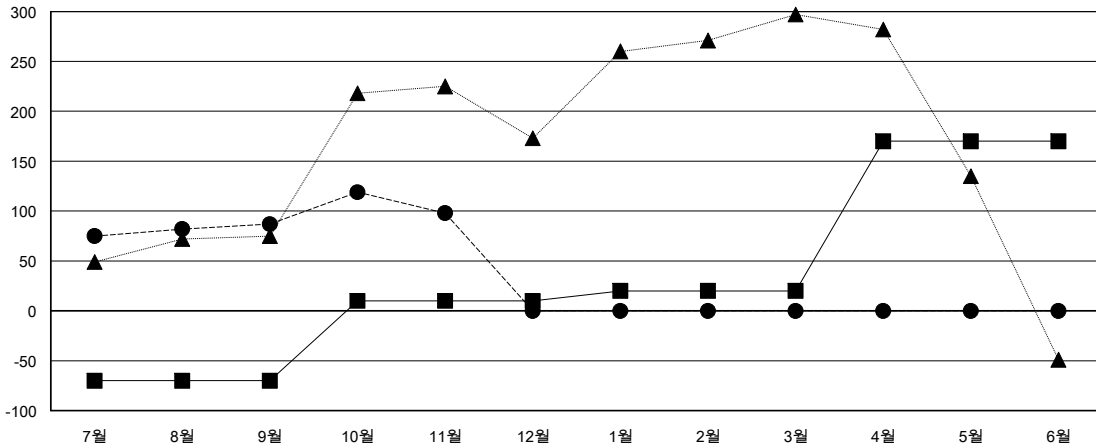

해산된 클럽: 0	1명 이상의 신입회원을 등록한 94 CLUBS OF 127	<b>성별 분포</b> 남성 3,739 (79.42%) 여성 969 (20.58%) 회기간 여성 회원 증강 목표%: 23%														
<table border="1"> <thead> <tr> <th colspan="2">퇴회회원</th> </tr> </thead> <tbody> <tr> <td>작고</td> <td>4</td> </tr> <tr> <td>클럽해산</td> <td>0</td> </tr> <tr> <td>기타</td> <td>230</td> </tr> <tr> <td><b>합계</b></td> <td><b>234</b></td> </tr> </tbody> </table>	퇴회회원		작고	4	클럽해산	0	기타	230	<b>합계</b>	<b>234</b>	<a href="#">누적 회원 데이터를 확인하시려면 여기에 클릭하십시오.</a>	<table border="1"> <tbody> <tr> <td>가족 단위 회원 총수</td> <td>0</td> </tr> <tr> <td>회비 절반을 지불하는 가족회원</td> <td>0</td> </tr> </tbody> </table>	가족 단위 회원 총수	0	회비 절반을 지불하는 가족회원	0
퇴회회원																
작고	4															
클럽해산	0															
기타	230															
<b>합계</b>	<b>234</b>															
가족 단위 회원 총수	0															
회비 절반을 지불하는 가족회원	0															